



Rheinland-Pfalz

GENERALDIREKTION
KULTURELLES ERBE

LANDESMUSEUM MAINZ PROGRAMM 09 – 12/2024



ALLGEMEINE INFORMATIONEN

GENERALDIREKTION KULTURELLES ERBE
RHEINLAND-PFALZ
Landesmuseum Mainz
Große Bleiche 49 – 51
55116 Mainz
Telefon: 06131 2857-0 (Zentrale)
Fax: 06131 2857-288
landesmuseum-mainz@gdke.rlp.de
www.landeshmuseum-mainz.de

ÖFFNUNGSZEITEN

Dienstag 10 – 20 Uhr
Mittwoch bis Sonntag 10 – 17 Uhr
Montag geschlossen

03.10.	Tag der Deutschen Einheit	geöffnet
01.11.	Allerheiligen	geöffnet
24.-26.12.	Weihnachten	geschlossen
31.12.	Silvester	geschlossen
01.01.2025	Neujahr	geschlossen

EINTRITTSPREISE

6 € (ermäßigt 5 €)
Freier Eintritt für Kinder bis 6 Jahre

Tickets an der Museumskasse oder
über unseren Onlineshop unter
www.landeshmuseum-mainz.de

Eintritt zu Veranstaltungen:
siehe Kalenderteil



Liebe Besucherinnen und Besucher des Landesmuseums Mainz,

auch im letzten Jahresdrittel halten wir wieder viel Interessantes, Wissenswertes und Schönes für Sie bereit. Am ersten Septemberwochenende lockt der 22. Mainzer Wissenschaftsmarkt auf den Gutenbergplatz. Dort stellen wir in Kooperation mit der Hochschule Mainz digitale Projekte zur Großen Mainzer Jupitersäule vor.

Noch bis Mitte September haben Sie die Gelegenheit zu einem Besuch unserer vielbeachteten Ausstellung „Herkunft [un]geklärt. Die Erwerbungen des AltertumsMuseums und der Gemäldegalerie der Stadt Mainz 1933-1945“, in der die Ergebnisse eines mehrjährigen Forschungsprojektes zur Identifizierung möglicherweise NS-verfolgungsbedingt entzogener Kulturgüter im Bestand unseres Hauses vorgestellt werden.

Anfang Oktober wird unsere Ausstellung „Steinerne Teppiche – Römische Mosaikböden aus Stadtvillen in Mainz“ um weitere Mosaikergänzt und die Reste einer Glaswerkstatt aus der Bauhofstraße, die unter anderem Würfelchen für Mosaik herstellte, ergänzt.

Unsere jährliche Weihnachts-KiM stimmt uns im Dezember auf den Jahresausklang ein: In der beliebten Reihe „Kunst in der Mittagspause“ widmen wir uns wie jedes Jahr weihnachtlichen Themen. Alle, denen noch Geschenkideen fehlen, können sich in unserem Museumsshop bestimmt die eine oder andere Inspiration holen.



Ein Besuch bei uns lohnt sich zu jeder Jahreszeit.
Ihre Dr. Birgit Heide

B. Heide

SONDERAUSSTELLUNGEN

HERKUNFT [UN]GEKLÄRT. DIE ERWERBUNGEN DES ALTERTUMS- MUSEUMS UND DER GEMÄLDEGALERIE DER STADT MAINZ 1933-1945	S.3
FASZINATION GRAPHISCHE SAMMLUNG – CURATOR'S CHOICE	S.5
STEINERNE TEPPICHE – RÖMISCHE MOSAIKBÖDEN AUS STADTVILLEN IN MAINZ	S.6
AVREA MAGONTIA – MAINZ IM MITTELALTER	S.7
SCHLOSS VILLA LUDWIGSHÖHE	S.7

Der Sammlungsbereich Neuzeitliche
Judaica muss leider bis auf weiteres
geschlossen bleiben.

12.04. BIS 15.09.2024

HERKUNFT [UN]GEKLÄRT.

DIE ERWERBUNGEN DES ALTERTUMS- MUSEUMS UND DER GEMÄLDEGA- LERIE DER STADT MAINZ 1933-1945

Es sind beeindruckende, erschütternde und in vielen Teilen lückenhafte Geschichten, die mit den Kunstwerken im Landesmuseum Mainz und deren ehemaligen Besitzer:innen verknüpft sind.

Die Sonderausstellung präsentiert die Ergebnisse eines mehrjährigen Forschungsprojektes, gefördert vom Deutschen Zentrum Kulturgutverluste, in dessen Rahmen die Erwerbungen der Gemäldegalerie und des Altertums-museums der Stadt Mainz – der Vorgängerinstitutionen des heutigen Landesmuseums – auf ihre Herkunft hin erforscht wurden, um möglicherweise NS-verfolgungsbedingt entzogene Kulturgüter im Bestand zu identifizieren.

Dabei wurden auch grundlegende Erkenntnisse zur Kunststadt Mainz im Nationalsozialismus, ein bisher kaum erforschtes Thema, offengelegt. Die daraus gewonnenen Erkenntnisse werden in der Sonderausstellung erstmals umfassend thematisiert.

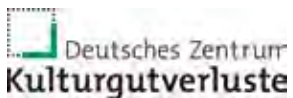



FASZINATION GRAPHISCHE SAMMLUNG – CURATOR'S CHOICE

Mit dieser Präsentation erwartet Sie eine ganz besondere Auswahl unserer Highlights auf Papier aus der Graphischen Sammlung.

Von zarten Bleistiftzeichnungen über Tuschzeichnungen, farbige Aquarelle bis hin zu Holzschnitten oder Radierungen ist die ganze Vielfalt der verschiedensten künstlerischen Techniken zu finden. So zeigt diese Präsentation von ausgewählten Highlights exemplarisch die ganze Bandbreite unserer umfassenden Sammlung, der größten Graphischen Sammlung in Rheinland-Pfalz. Arbeiten auf Papier, von etwa Albrecht Dürer und Max Beckmann oder Ludwig Lindenschmit d. Ä. und Käthe Kollwitz, zeigen Künstlerinnen und Künstler von der Renaissance bis zur Gegenwart.

Da es aufgrund der Fülle der so umfangreichen Sammlung nur schwer ist, eine Auswahl zu treffen, ist so ein Vorhaben auch immer durch die persönlichen Vorlieben der Kuratorin geprägt, sozusagen »Curator's Choice«. Daher darf auch eines der Lieblingswerke der Kuratorin, Emil Orliks Farbholzschnitt »Zwei Japaner«, in der Präsentation nicht fehlen.



STEINERNE TEPPICHE – RÖMISCHE MOSAIKBÖDEN AUS STADTVILLEN IN MAINZ

EINE GEMEINSAME PRÄSENTATION VON LANDESMUSEUM MAINZ UND LANDESARCHÄOLOGIE MAINZ

Im Gegensatz zu Trier und Köln mit zahlreichen Mosaikböden aus römischer Zeit galt Mainz lange Zeit als mosaiklose Stadt. Das dem nicht so ist, zeigt die gemeinsame Präsentation von Landesarchäologie Mainz und Landesmuseum Mainz, die erstmals alle bislang bekannten römischen Mosaik (Alt- und Neufunde) in Mainz zeigt.

Den Auftakt macht die Präsentation des bereits 1995 in der Badergasse in einer Stadtvilla des 2. und 3. Jahrhunderts freigelegten Orpheusmosaiks mit der Darstellung des berühmten Sängers zwischen wilden Tieren.

Ab dem 9. Oktober 2024 werden nach erfolgter Reinigung und Festigung weitere Mosaik zu sehen sein. Das Orpheusmosaik ist bedingt durch den Ausstellungsaufbau vom 1.-8. Oktober 2024 nicht zugänglich.



AVREA MAGONTIA – MAINZ IM MITTELALTER

Die Ausstellung gibt einen Überblick über mehr als 800 Jahre Mainzer Stadtgeschichte. Sie führt vom frühen Mittelalter, als für Mainz ein neuer wirtschaftlicher und politischer Aufstieg einsetzt, über das „Goldene Mainz“ bis hin zur freien Stadt und der Errichtung des Kaufhauses am Brand durch die Mainzer Bürger am Beginn des 14. Jahrhunderts.

SCHLOSS VILLA LUDWIGSHÖHE

Schloss Villa Ludwigshöhe bleibt vorerst wegen Sanierungsarbeiten geschlossen.

Villastraße 64
67480 Edenkoben
Tel. 0261/6675-4820
www.max-slevogt-galerie.de



VERANSTALTUNGEN

SEPTEMBER	S. 9
OKTOBER	S. 12
NOVEMBER	S. 16
DEZEMBER	S. 19
AUSBLICK JANUAR 2025	S. 20
WERDEN SIE MITGLIED FREUNDE & FÖRDERER	S. 24

SEPTEMBER

SO	01.	14.00-17.00	FAMILIENSONNTAG Offenes Kreativangebot und Kurzführungen für Familien mit Kindern ab 4 Jahren Papiermosaik ► Eintritt 1 € / Person
DI	03.	12.30-13.00	KIM – KUNST IN DER MITTAGSPAUSE **
		18.00	THEMENFÜHRUNG in der Ausstellung „Herkunft [un]geklärt“ Das Höchster Porzellan und seine frühen Sammler ► Museumseintritt + 2 €
DO	05.	12.30-13.00	KIM – KUNST IN DER MITTAGSPAUSE **
SA	07.	10.00-18.00	22. MAINZER WISSENSCHAFTSMARKT auf dem Gutenbergplatz Das Landesmuseum Mainz präsentiert zusammen mit der Hochschule Mainz unter dem Motto ‚Wissenszuwachs durch Kooperation‘ neue Erkenntnisse zur Großen Mainzer Jupitersäule. Diese ist der bedeutendste Fund aus der Römerzeit im Landesmuseum Mainz. Zur besseren digitalen Sichtbarmachung arbeiten Museum und Hochschule Mainz zusammen: Der Fachbereich Technik, Fachrichtung Geoinformatik und Vermessung erstellte einen 3D-Scan der Säule, das Institut für Mediengestaltung – 3D-Animation übernimmt die virtuelle Ergänzung der figürlichen Fehlstellen auf der Säule am 3D-Scan sowie die Erstellung eines Medienkonzepts. Sowohl die virtuellen Ergänzungen als auch der Ausdruck werden auf dem WiMa erstmals der Öffentlichkeit präsentiert.
SO	08.	12.00-18.00	22. MAINZER WISSENSCHAFTSMARKT auf dem Gutenbergplatz
		14.00	THEMENFÜHRUNG Rundgang durch die Abteilung Kunst der Moderne ► Museumseintritt

SEPTEMBER

DI 10.	12.30- 13.00	KIM – KUNST IN DER MITTAGSPAUSE **
	18.00	VORTRAG *** „Archäologie und Antikenschmuggel entlang der Bagdadbahn? Zum Abschluss eines Provenienzforschungsprojektes am LEIZA“ <ul style="list-style-type: none">■ Anna Georgiev M. A. und Dr. Jörg Drauschke, LEIZA, Mainz ▶ Eintritt frei
	18.00	TREFFPUNKT KUNST Ausstellungsgespräch mit Stammgästen des Museums, die einander ein ausgewähltes Objekt vorstellen. Interessierte sind herzlich eingeladen. ▶ Museumseintritt
DO 12.	12.30- 13.00	KIM – KUNST IN DER MITTAGSPAUSE **
SO 15.	14.00	FÜHRUNG in der Ausstellung „Herkunft [un]geklärt“ ▶ Museumseintritt + 2 €
DI 17.	12.30- 13.00	KIM – KUNST IN DER MITTAGSPAUSE **
	19.00	ENGLISCHE KURZFÜHRUNG An Evening Art Journey ▶ Museumseintritt + 2 €



SEPTEMBER

DO 19.	12.30- 13.00	KIM – KUNST IN DER MITTAGSPAUSE **
SA 21.	14.00- 16.00	KOMBIFÜHRUNG Aurea Magontia – Auf den Spuren des mittelalterlichen Mainz durch Stadt und Landesmuseum <ul style="list-style-type: none">▪ Anmeldung erforderlich unter www.mainz-tourismus.com▪ Treffpunkt: Mainz Store▪ Mainzer Gästeführer ► 14 €, ermäßigt 12 € plus 4,50 € Museumseintritt
	19.00	KONZERT DER VILLA MUSICA Eröffnungskonzert in Mainz <ul style="list-style-type: none">▪ Marc Bouchkov, Violine Adrien La Marca, Viola Kian Soltani, Violoncello Petrit Çeku, Gitarre Karolina Bengtsson, Sopran Stipendiatinnen und Stipendiaten der Villa Musica Rheinland-Pfalz ► Karten und weitere Informationen unter www.villamusica.de
SO 22.	14.30	EXHIBITION – DAS VERSCHWUNDENE AQUARELL * Mystery-Schnitzeljagd im Escape-Room-Stil durch das Museum <ul style="list-style-type: none">▪ Für Erwachsene und Jugendliche ab 10 Jahren ► Teilnahmegebühr 12 € / Person
DI 24.	12.30- 13.00	KIM – KUNST IN DER MITTAGSPAUSE **
DO 26.	12.30- 13.00	KIM – KUNST IN DER MITTAGSPAUSE **
SO 29.	11.00	KOSTÜMFÜHRUNG „Beim Jupiter!“ mit Römerin Aurelia <ul style="list-style-type: none">▪ Dr. Judith König ► Museumseintritt + 2 €

OKTOBER

DI	12.30-13.00	KIM – KUNST IN DER MITTAGSPAUSE **
01.		
DO	10.00-17.00	TAG DER DEUTSCHEN EINHEIT – Museum geöffnet
03.		
SO	14.00-17.00	FAMILIENSONNTAG Offenes Kreativangebot und Kurzführungen für Familien mit Kindern ab 4 Jahren Pop-up-Karten ▶ Eintritt 1 € / Person
06.		
DI	12.30-13.00	KIM – KUNST IN DER MITTAGSPAUSE **
08.		
	18.00	ERÖFFNUNG der um weitere Funde ergänzten Ausstellung „Steinerne Teppiche - Römische Mosaikböden aus Stadtvillen in Mainz“ <ul style="list-style-type: none">▪ gemeinsame Präsentation mit der Landesarchäologie Mainz ▶ Eintritt frei
	18.00	TREFFPUNKT KUNST Ausstellungsgespräch mit Stammgästen des Museums, die einander ein ausgewähltes Objekt vorstellen. Interessierte sind herzlich eingeladen. ▶ Museumseintritt

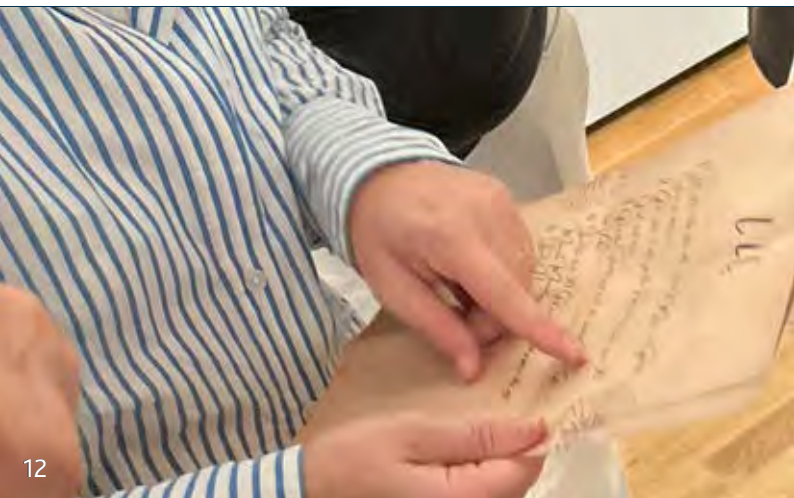

OKTOBER

DO 10.	12.30- 13.00	KIM – KUNST IN DER MITTAGSPAUSE **
SA 12.	14.30	EXHIBITION – DAS VERSCHWUNDENE AQUARELL * Mystery-Schnitzeljagd im Escape-Room-Stil durch das Museum <ul style="list-style-type: none">▪ Für Erwachsene und Jugendliche ab 10 Jahren▶ Teilnahmegebühr 12 € / Person
DI 15.	12.30- 13.00	KIM – KUNST IN DER MITTAGSPAUSE **
	18.00	VORTRAG *** „Die Krypta der ersten Mainzer Kathedrale: Gestalt, Funktion und Fortleben als Teil der Stifts- kirche St. Johannis“ <ul style="list-style-type: none">▪ Dr. Guido Faccani, Basel/Mainz▶ Eintritt frei
	19.00	ENGLISCHE KURZFÜHRUNG An Evening Art Journey ▶ Museumseintritt + 2 €



OKTOBER

MI	16.	10.00- 13.00	FERIENWORKSHOP MINI * Altes, Schönes und Merkwürdiges entdecken für Kinder von 5 bis 8 Jahren ▶ Teilnahmegebühr 15 €
DO	17.	12.30- 13.00	KIM – KUNST IN DER MITTAGSPAUSE **
SO	20.	11.00	KOSTÜMFÜHRUNG „Beim Jupiter!“ mit Römerin Aurelia ■ Dr. Judith König ▶ Museumseintritt + 2 €
DI	22.	12.30- 13.00	KIM – KUNST IN DER MITTAGSPAUSE **
		18.00	DIE MAINZER FAVORITE – EIN NEUER BLICK AUF DEN BAROCKEN PRACHTGARTEN ■ Vorstellung eines neuen Gemäldes von André Brauch mit begleitenden Kurzvorträgen ▶ Eintritt frei
DO	24.	10.00- 13.00	FERIENWORKSHOP MAXI * Altes, Schönes und Merkwürdiges entdecken für Kinder von 9 bis 12 Jahren ▶ Teilnahmegebühr 15 €
		12.30- 13.00	KIM – KUNST IN DER MITTAGSPAUSE **
SO	27.	14.00	ÜBERBLICKSFÜHRUNG Lernen Sie das Landesmuseum, seine Geschichte und einige seiner Highlight-Objekte kennen ▶ Museumseintritt
DI	29.	12.30- 13.00	KIM – KUNST IN DER MITTAGSPAUSE **
DO	31.	12.30- 13.00	KIM – KUNST IN DER MITTAGSPAUSE **



NOVEMBER

FR	01.	10.00-17.00	Allerheiligen – Museum geöffnet
SO	03.	14.00-17.00	FAMILIENSONNTAG Offenes Kreativangebot und Kurzführungen für Familien mit Kindern ab 4 Jahren Wappen ▶ Eintritt 1 € / Person
DI	05.	12.30-13.00	KIM – KUNST IN DER MITTAGSPAUSE **
DO	07.	12.30-13.00	KIM – KUNST IN DER MITTAGSPAUSE **
SO	10.	11.00	KOSTÜMFÜHRUNG „Beim Jupiter!“ mit Römerin Aurelia ▪ Dr. Judith König ▶ Museumseintritt + 2 €
DI	12.	12.30-13.00	KIM – KUNST IN DER MITTAGSPAUSE **
		18.00	TREFFPUNKT KUNST Ausstellungsgespräch mit Stammgästen des Museums, die einander ein ausgewähltes Objekt vorstellen. Interessierte sind herzlich eingeladen. ▶ Museumseintritt
DO	14.	12.30-13.00	KIM – KUNST IN DER MITTAGSPAUSE **
FR	15.	15.00-17.00	VORLESETAG: Wir lesen Ihnen was vor. Mitarbeitende des Landesmuseums lesen passende Texte vor und zu Objekten in der Ausstellung. Sie möchten selbst etwas vorlesen? Schreiben Sie uns: bildung.lmmz@gdke.rlp.de ▶ für Erwachsene ▶ Museumseintritt
SO	17.	14.30	EXHIBITION – DAS VERSCHWUNDENE AQUARELL * Mystery-Schnitzeljagd im Escape-Room-Stil durch das Museum ▶ Für Erwachsene und Jugendliche ab 10 Jahren ▶ Teilnahmegebühr 12 € / Person

DI 19.	12.30-13.00	KIM – KUNST IN DER MITTAGSPAUSE **
	19.00	ENGLISCHE KURZFÜHRUNG An Evening Art Journey ▶ Museumseintritt + 2 €
DO 21.	12.30-13.00	KIM – KUNST IN DER MITTAGSPAUSE **
	14.00	ÜBERBLICKSFÜHRUNG Lernen Sie das Landesmuseum, seine Geschichte und einige seiner Highlight-Objekte kennen ▶ Museumseintritt
SO 24.	15.00	beziehungsWeise kunst – religion – musik Eduardo Chillida, <i>Gravitación (1995)</i>
		<ul style="list-style-type: none"> ■ Musikalischer Impuls: Prof. Manuel Fischer-Dieskau, Hochschule für Musik Mainz ■ Kunsthistorischer Impuls: Gernot Frankhäuser ■ Theologischer Impuls: Pfarrer Kristian Körper, Evangelisches Dekanat Mainz ▶ Museumseintritt
DI 26.	12.30-13.00	KIM – KUNST IN DER MITTAGSPAUSE **
	12.30-13.00	KIM – KUNST IN DER MITTAGSPAUSE **
DO 28.	12.30-13.00	KIM – KUNST IN DER MITTAGSPAUSE **
	12.30-13.00	KIM – KUNST IN DER MITTAGSPAUSE **





DEZEMBER

SO	01.	14.00-17.00	FAMILIENSONNTAG Offenes Kreativangebot und Kurzführungen für Familien mit Kindern ab 4 Jahren Collage ▶ Eintritt 1 € / Person
DI	03.	12.30-13.00	KIM – KUNST IN DER MITTAGSPAUSE **
DO	05.	12.30-13.00	KIM – KUNST IN DER MITTAGSPAUSE **
SA	07.	19.00	KONZERT DER VILLA MUSICA Vivaldi im Advent ▪ Jens Peter Maintz, Violoncello Stipendiatinnen und Stipendiaten der Villa Musica Rheinland-Pfalz ▶ Karten unter www.villamusica.de
SO	08.	14.30	EXHIBITION – DAS VERSCHWUNDENE AQUARELL * Mystery-Schnitzeljagd im Escape-Room-Stil durch das Museum ▶ Für Erwachsene und Jugendliche ab 10 Jahren ▶ Teilnahmegebühr 12 € / Person
DI	10.	12.30-13.00	KIM – KUNST IN DER MITTAGSPAUSE **
		18.00	TREFFPUNKT KUNST Ausstellungsgespräch mit Stammgästen des Museums, die einander ein ausgewähltes Objekt vorstellen. Interessierte sind herzlich eingeladen. ▶ Museumseintritt
DO	12.	12.30-13.00	KIM – KUNST IN DER MITTAGSPAUSE **
SO	15.	11.00	KOSTÜMFÜHRUNG „Beim Jupiter!“ mit Römerin Aurelia ▪ Dr. Judith König ▶ Museumseintritt + 2 €
DI	17.	12.30-13.00	KIM – KUNST IN DER MITTAGSPAUSE **
		19.00	ENGLISCHE KURZFÜHRUNG An Evening Art Journey ▶ Museumseintritt + 2 €

DEZEMBER

DO 19.	12.30- 13.00	WEIHNACHTS-KIM ** Kunst in der Mittagspause zu weihnachtlichen Themen
SA 28.	10.00- 16.00	KREATIVTAG NEUE UND ALTE KUNST Kurzführungen, Malen und Basteln für Kinder und Erwachsene ▶ Museumseintritt
SO 29.	10.00- 16.00	KREATIVTAG MITTELALTER Kurzführungen, Malen und Basteln für Kinder und Erwachsene ▶ Museumseintritt
	14.00	ÜBERBLICKSFÜHRUNG Lernen Sie das Landesmuseum, seine Geschichte und einige seiner Highlight-Objekte kennen ▶ Museumseintritt

- * Buchung erforderlich über unseren Onlineshop unter www.landesmuseum-mainz.de
- ** Kunst in der Mittagspause: Kurzführung mit wechselnden Referierenden; ohne Anmeldung; 2 € / Person
- *** Anmeldung erforderlich unter anmeldung@gdke.rlp.de, alle Vorträge finden nach Möglichkeit hybrid statt. Anmeldeschluss ist um 12 Uhr am Tag vor dem jeweiligen Vortrag. Bitte geben Sie bei der Anmeldung an, ob Sie in Präsenz oder per Zoom teilnehmen möchten.

AUSBLICK JANUAR 2025

FR 03.	10.00- 16.00	KREATIVTAG RÖMER Kurzführungen, Malen und Basteln für Kinder und Erwachsene ▶ Museumseintritt
SO 04.	10.00- 16.00	KREATIVTAG MITTELALTER Kurzführungen, Malen und Basteln für Kinder und Erwachsene ▶ Museumseintritt
SO 05.	10.00- 16.00	KREATIVTAG NEUE UND ALTE KUNST Kurzführungen, Malen und Basteln für Kinder und Erwachsene ▶ Museumseintritt

FILMNÄCHTE IM MUSEUM

Erstmals lädt das Team des bekannten FILMZ-Festivals zum Open-Air im Hof des Landesmuseums in Mainz ein. Südeuropa ist das Thema: Vom Klassiker aus Italien bis zur Neuentdeckung aus Mazedonien ist alles dabei. Das Publikum darf entscheiden, welcher der insgesamt zehn Beiträge als Preis den Goldenen Uhu mit nach Hause nimmt. Präsentiert und im Anschluss diskutiert werden die Filme jeweils von namhaften Gästen. Kulinarische Verpflegung und musikalische Untermalung vor dem Kino-Erlebnis runden die Abende ab.

- | | |
|--------|---|
| 06.09. | Morgen ist auch noch ein Tag |
| 07.09. | Die Haut in der ich wohne
■ Zu Gast: Wolfgang M. Schmitt, Youtuber |
| 08.09. | La Chimera |
| 09.09. | Erwarte nicht zu viel vom Ende der Welt
■ Zu Gast: Xenia Popescu von Cinema Strikes Back |
| 10.09. | STYX
■ Zu Gast: Stefan Seyfert |
| 11.09. | Schwarze Katze, Weißer Kater
■ Zu Gast: Božidar Kocevski |
| 12.09. | The Killing of a Sacred Deer |
| 13.09. | Liebe 1962
■ Zu Gast: Julia Schoch,
Mainzer Stadtschreiberin 2024 |
| 14.09. | Challengers |
| 15.09. | Pans Labyrinth |

Beginn jeweils um 19:45 Uhr

Weitere Informationen und Tickets unter www.filmz-mainz.de



INFORMIERT BLEIBEN

PER E-MAIL ALLES WICHTIGE ERFAHREN!

Interessieren Sie sich für unser Programm am Landesmuseum Mainz? Wir senden Ihnen gerne die aktuellen Informationen drei Mal im Jahr als PDF per E-Mail zu. Ebenso laden wir Sie herzlich zu unseren vielfältigen Veranstaltungen und Ausstellungen ein.

Schreiben Sie einfach
an marketing.mainz@gdke.rlp.de

und teilen Sie uns mit,
ob Sie unseren E-Mail-
Verteiler für das Pro-
gramm, Einladungen
zu Veranstaltungen
oder beides abonnieren
möchten.



ENTDECKEN UND CHECKEN

PROGRAMMANGEBOTE FÜR KINDER UND JUGENDLICHE

Sie sind Lehrkraft, Erzieher:in oder möchten mit Ihrer Familie oder Ihren Freunden kommen? Unser Museum bietet ein breites pädagogisches Programm für Kinder und Jugendliche. Von Führungen über kreative Workshops bis zu Kindergeburtstagen ist alles mit dabei!

Jetzt den Code scannen und die Programmbroschüre der Museums-
pädagogik herunterladen:



Beratung, individuelle Absprachen
und Buchung der Angebote für
Schulklassen unter bildung.lmmz@gdke.rlp.de
Weitere Informationen unter
www.landesmuseum-mainz.de
Menüpunkt Angebote & Programm

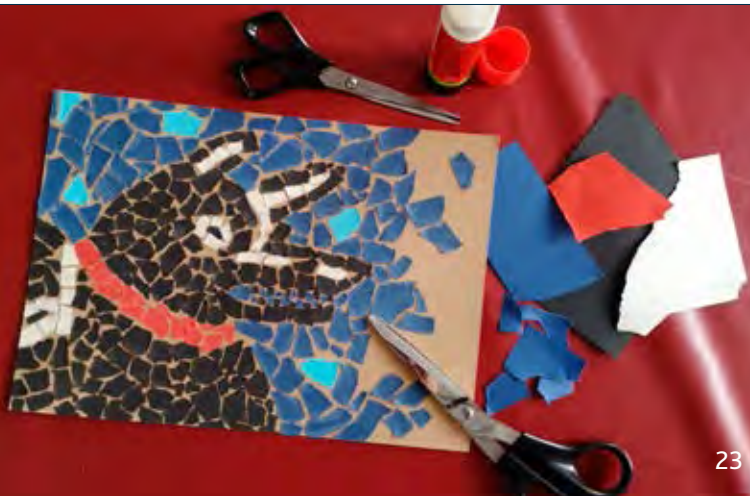

FREUNDE & FÖRDERER

WIR FÖRDERN

das Museum ideell und materiell.

WIR VERANSTALTEN

Vorträge, Führungen, Besichtigungen, Exkursionen, Diskussionsrunden, Lesungen und Konzerte.

SIE ERHALTEN

Einladungen zu exklusiven Previews sowie allen Ausstellungseröffnungen des Museums, ermäßigten Eintritt, Einladungen zu den Führungen, Vorträgen und Veranstaltungen.

WERDEN SIE MITGLIED IM VEREIN DER FREUNDE DES LANDESMUSEUMS MAINZ e. V.!

MITGLIEDSBEITRAG PRO KALENDERJAHR

Art der Mitgliedschaft	Standard / Premium
Einzelperson	30 € / 50 €
Partnerschaften	45 € / 65 €
Schüler / Studenten	10 € / 20 €
Familien	70 €
Firmen / Institutionen	100 €

LANDESMUSEUM MAINZ

Tel. 06131 28 57 210

Fax 06131 28 57 288

E-Mail:

Freunde-Landesmuseum-Mainz@web.de

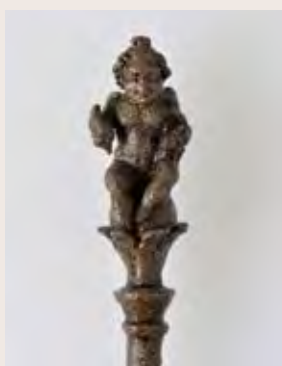

Haarnadel, Eros mit Traube und Hase, Silber, Fundort Mainz, römisch, 1./2. Jh. n. Chr., erworben mit finanzieller Unterstützung des Vereins der Freunde des Landesmuseums Mainz e. V.



BILDNACHWEISE

Fotos, soweit nicht anders gekennzeichnet:

GDKE Landesmuseum Mainz, Foto: U. Rudischer

Walter Bondy, Dorfstraße in Morel, 1911, Öl/Leinwand, Foto: A. Garth; Wallertheimer Hündchen „Kelti“, 2. Jahrhundert v. Chr., blauer Glaskörper mit weißen und gelben Fadenauflagen; Leitmotiv zur Ausstellung „Herkunft [un]geklärt“: Höchster Porzellanmanufaktur, Johann Peter Melchior, Ganymed, um 1771, Porzellan, farbig staffiert, Foto: A. Garth; Emil Orlik, Zwei Japaner (Japanische Wagenzieher), 1900, Farbholzschnitt; Franz Kobell, Landschaft mit einem Fluss zwischen Bergen, 1788, Feder, Sepia; Mainzer Orpheusmosaik (Detail), römisch, Foto: K. Pelka; Schloss Villa Ludwigshöhe; Kostümführung mit Römerin Aurelia, Foto: St. Dinges; Gruppe beim Lösen der Schnitzeljagd „Exhibition – Das verschwundene Aquarell“, Foto: E. Nelissen; André Brauch, Die Mainzer Favorite – ein neuer Blick auf den barocken Prachtgarten, 2023, © A. Brauch; Max Slevogt, Herbstabendstimmung – Neukastel, Öl/Pappe, 1897; Melkitisch, Ikone Muttergottes Hodegetria, Ende 18. Jh., Eitempera auf Holz; Filmvorführung im großen Innenhof; Hieronymus Hack, Schreibzeug des Kurfürsten Wolfgang von Dalberg, 1599, Bronze, feuervergoldet; Papiermosaik aus der museumspädagogischen Werkstatt, Foto: Team Museumspädagogik.



RheinlandPfalz

GENERALKONZEPTION
KULTURELLES ERBE

LANDESMUSEUM MAINZ

Generaldirektion Kulturelles Erbe Rheinland-Pfalz

Landesmuseum Mainz

Große Bleiche 49 – 51

55116 Mainz

Tel. 06131 28 570

landesmuseum-mainz@gdke.rlp.de

www.landeseuseum-mainz.de

Öffnungszeiten

Dienstag 10 – 20 Uhr

Mittwoch bis Sonntag 10 – 17 Uhr

Montag geschlossen

