



Rheinland-Pfalz

GENERALDIREKTION
KULTURELLES ERBE

LANDESMUSEUM MAINZ PROGRAMM 05 – 08/2024



ALLGEMEINE INFORMATIONEN

GENERALDIREKTION KULTURELLES ERBE
RHEINLAND-PFALZ
Landesmuseum Mainz
Große Bleiche 49 – 51
55116 Mainz
Telefon: 06131 2857-0 (Zentrale)
Fax: 06131 2857-288
landesmuseum-mainz@gdke.rlp.de
www.landmuseum-mainz.de

ÖFFNUNGSZEITEN

Dienstag 10 – 20 Uhr
Mittwoch bis Sonntag 10 – 17 Uhr
Montag geschlossen

01.05.	Maifeiertag	geöffnet
05.05.	Gutenberg-Halbmarathon	geschlossen
09.05.	Christi Himmelfahrt	geöffnet
19.-20.05.	Pfingsten	geöffnet
30.05.	Fronleichnam	geöffnet

EINTRITTSPREISE

6 € (ermäßigt 5 €)
Freier Eintritt für Kinder bis 6 Jahre

Tickets an der Museumskasse oder
über unseren Onlineshop unter
www.landmuseum-mainz.de

Eintritt zu Veranstaltungen:
siehe Kalenderteil



Liebe Besucherinnen und Besucher des Landesmuseums Mainz,

diesen Sommer erwartet Sie ein vielfältiges Programm. Unsere aktuelle Sonderausstellung „Herkunft [un]geklärt. Die Erwerbungen des AltertumsMuseums und der Gemäldegalerie der Stadt Mainz 1933-1945“ geht den Verstrickungen der Vorgängerinstitutionen des Landesmuseums in die NS-Kunstpolitik nach. Am Beispiel einzelner Objekte, Künstler und Sammlerfamilien präsentieren wir die Erkenntnisse und auch Leerstellen eines mehrjährigen Forschungsprojektes.

Wir freuen uns sehr über die ausnehmend positive Resonanz auf unsere neu gestaltete Abteilung der Moderne mit den beliebten Mitmachstationen für jedes Alter; ein Besuch beschert Ihnen sicherlich einige unvergessliche Augenblicke.

In diesem Jahr haben wir für ein Wochenende im Juli wieder die 1. Römerkohorte Opladen zu Gast, die nicht nur mit ihrem Militärlager unseren Innenhof rund zweitausend Jahre in der Zeit zurückversetzt. Es erwarten Sie Einblicke in verschiedene Handwerke, Kulinarisches und nicht zuletzt eine „schola romana“.



Mysteriös wird es bei der Schnitzeljagd „Exhibition – Das verschwundene Aquarell“. Verzwickte Rätsel bringen dabei auf unterhaltsame Art den ein oder anderen Kopf zum Rauchen.

Kommen Sie vorbei und lassen Sie sich auf (andere) Gedanken bringen.

Ihre Dr. Birgit Heide

B. Heide

SONDERAUSSTELLUNGEN

HERKUNFT [UN]GEKLÄRT.
DIE ERWERBUNGEN DES ALTERTUMS-
MUSEUMS UND DER GEMÄLDEGALERIE
DER STADT MAINZ 1933-1945 S. 3

STEINERNE TEPPICHE –
RÖMISCHE MOSAIKBÖDEN AUS
STADTVILLEN IN MAINZ S. 4

AVREA MAGONTIA –
MAINZ IM MITTELALTER S. 5

Schloss Villa Ludwigshöhe S. 5

12.04. BIS 15.09.2024

HERKUNFT [UN]GEKLÄRT.

DIE ERWERBUNGEN DES ALTERTUMS- MUSEUMS UND DER GEMÄLDEGA- LERIE DER STADT MAINZ 1933-1945

Es sind beeindruckende, erschütternde und in vielen Teilen lückenhafte Geschichten, die mit den Kunstwerken im Landesmuseum Mainz und deren ehemaligen Besitzer:innen verknüpft sind.

Die Sonderausstellung präsentiert die Ergebnisse eines mehrjährigen Forschungsprojektes, gefördert vom Deutschen Zentrum Kulturgutverluste, in dessen Rahmen die Erwerbungen der Gemäldegalerie und des Altertums-museums der Stadt Mainz – der Vorgängerinstitutionen des heutigen Landesmuseums – auf ihre Herkunft hin erforscht wurden, um möglicherweise NS-verfolgungsbedingt entzogene Kulturgüter im Bestand zu identifizieren.

Dabei wurden auch grundlegende Erkenntnisse zur Kunststadt Mainz im Nationalsozialismus, ein bisher kaum erforschtes Thema, offengelegt. Die daraus gewonnenen Erkenntnisse werden in der Sonderausstellung erstmals umfassend thematisiert.

 Deutsches Zentrum
Kulturgutverluste



STEINERNE TEPPICHE – RÖMISCHE MOSAIKBÖDEN AUS STADTVILLEN IN MAINZ

EINE GEMEINSAME PRÄSENTATION VON LANDESMUSEUM MAINZ UND LANDESARCHÄOLOGIE MAINZ

Im Gegensatz zu Trier und Köln mit zahlreichen Mosaikböden aus römischer Zeit galt Mainz lange Zeit als mosaiklose Stadt. In einem gemeinsamen Projekt wollen Landesarchäologie Mainz und Landesmuseum Mainz nun ein neues Bild des römischen Mogontiacum zeigen. Erstmals sollen alle bislang bekannten römischen Mosaik (Alt- und Neufunde) in Mainz in einer Ausstellung für die Öffentlichkeit sichtbar gemacht werden.

Den Auftakt macht die Präsentation des bereits 1995 in der Badergasse in einer Stadtvilla des 2. und 3. Jahrhunderts freigelegten Orpheusmosaiks. Dieses bisher größte Mainzer Mosaik zeigt im Mitteltondo Orpheus mit einem Saiteninstrument, umgeben von Tieren.

Nach der Reinigung und Festigung weiterer Mainzer Mosaik sollen diese ab dem 9. Oktober 2024 der Öffentlichkeit präsentiert werden.



AVREA MAGONTIA – MAINZ IM MITTELALTER

Die Ausstellung gibt einen Überblick über mehr als 800 Jahre Mainzer Stadtgeschichte. Sie führt vom frühen Mittelalter, als für Mainz ein neuer wirtschaftlicher und politischer Aufstieg einsetzt, über das „Goldene Mainz“ bis hin zur freien Stadt und der Errichtung des Kaufhauses am Brand durch die Mainzer Bürger am Beginn des 14. Jahrhunderts.

SCHLOSS VILLA LUDWIGSHÖHE

Schloss Villa Ludwigshöhe bleibt vorerst wegen Sanierungsarbeiten geschlossen.

Villastraße 64
67480 Edenkoben
Tel. 0261/6675-4820
www.max-slevogt-galerie.de



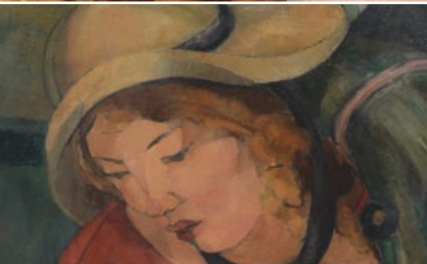

UNVERGESSLICHE

ÄUGENBLICKE

DER NEUEN ABTEILUNG DER MODERNE



ALLES NEU!

DIE NEUGEHÄNGTE ABTEILUNG DER
MODERNE IST SEIT DEM 3. MÄRZ 2024
WIEDER ZU SEHEN

Max Slevogt, Lovis Corinth, Max Beckmann oder Hans Purrmann begrüßen Sie wieder in unserer neugehängten Abteilung der Moderne und der Kunst des 20. Jahrhunderts. Die mit einer komplett erneuerten Lichtdecke sanierte Abteilung widmet sich nun neuen Schwerpunkten, wie etwa Max Slevogt, der eines der Alleinstellungsmerkmale des Landesmuseums Mainz ist.

Aber auch Einblicke in aktuelle Forschungen, wie etwa die Provenienzforschung, oder ungewöhnliche Gegenüberstellungen sowie thematische Hängungen erwarten Sie in der neuen Moderne. Viele Highlights, und auch seit längerem nicht mehr präsentierte Werke aus unserem Bestand – ergänzt durch neue Touren und kreative Vermittlungsideen – all das macht Lust, unsere Sammlung (neu) zu entdecken.

VERANSTALTUNGEN

Mai	S. 9
Juni	S. 12
Juli	S. 15
August	S. 19
Entdecken und Checken!	S. 23
Werden Sie Mitglied	S. 24

MAI

MI	10.00-17.00	MAIFEIERTAG – Museum geöffnet
DO	12.30-13.00	KIM – KUNST IN DER MITTAGSPAUSE **
DI	12.30-13.00	KIM – KUNST IN DER MITTAGSPAUSE **
	17.00-18.00	INFORMATIONSVORANSTALTUNG für Lehrkräfte zur neuen Abteilung Moderne Anmeldung erforderlich unter bildung.lmmz@gdke.rlp.de ▶ Teilnahme kostenlos
	18.00	THEMENFÜHRUNG in der Ausstellung „Herkunft [un]geklärt“ Vom Sammeln, von Sammlern und Sammlungen ▶ Museumseintritt + 2 €
DO	10.00-17.00	CHRISTI HIMMELFAHRT – Museum geöffnet
SA	14.00	KOSTÜMFÜHRUNG „Beim Jupiter!“ mit Römerin Aurelia ■ Dr. Judith König ▶ Museumseintritt + 2 €
SO	12.00	THEMENFÜHRUNG Alles neu! – Kunst des 20. Jahrhunderts im Landesmuseum ▶ Museumseintritt
	14.30	EXHIBITION – DAS VERSCHWUNDENE AQUARELL * Mystery-Schnitzeljagd im Escape-Room-Stil durch das Museum Für Erwachsene und Jugendliche ab 10 Jahren ▶ Teilnahmegebühr 12 € / Person



DI 14.	12.30-13.00	KIM – KUNST IN DER MITTAGSPAUSE **
	18.00	VORTRAG *** „Expertise in Keramik – Michel Oppenheim und seine Sammlung“ ■ Dr. Udo Felbinger, Zentrale Stelle für Provenienzforschung in Hessen, Darmstadt ▶ Eintritt frei
	18.00	TREFFPUNKT KUNST Ausstellungsgespräch mit Stammgästen des Museums, die einander ein ausgewähltes Objekt vorstellen. Interessierte sind herzlich eingeladen. ▶ Museumseintritt
DO 16.	12.30-13.00	KIM – KUNST IN DER MITTAGSPAUSE **
SO 19.	10.00-17.00	PFINGSTSONNTAG – MUSEUM GEÖFFNET
	10.00-17.00	INTERNATIONALER MUSEUMSTAG ▶ Eintritt frei!
	10.00-17.00	KREATIVANGEBOT NICHT NUR FÜR KINDER Papiermosaik
	14.00	FÜHRUNG IN DER AUSSTELLUNG „Herkunft [un]geklärt“
	15.00	FÜHRUNG in der Ausstellung Aurea Magontia – Mainz im Mittelalter In Kooperation mit dem Evangelischen Dekanat Mainz zum Jubiläum „Die Krönung. 1000 Jahre Krönung Konrad II.“
MO 20.	10.00-17.00	PFINGSTMONTAG – Museum geöffnet
DI 21.	12.30-13.00	KIM – KUNST IN DER MITTAGSPAUSE **
	17.00	DER WEINSALON RHEINHESSEN zu Gast im Innenhof ▶ Eintritt frei
	19.00	ENGLISCHE KURZFÜHRUNG An Evening Art Journey ▶ Museumseintritt + 2 €

MI	22.	10.00-13.00	<p>FERIENWORKSHOP MINI *</p> <p>Altes, Schönes und Merkwürdiges entdecken</p> <ul style="list-style-type: none"> ▶ für Kinder von 5 bis 8 Jahren ▶ Teilnahmegebühr 15 €
DO	23.	10.00-13.00	<p>FERIENWORKSHOP MAXI *</p> <p>Altes, Schönes und Merkwürdiges entdecken</p> <p>für Kinder von 9 bis 12 Jahren</p> <ul style="list-style-type: none"> ▶ Teilnahmegebühr 15 €
		12.30-13.00	KIM – KUNST IN DER MITTAGSPAUSE **
SA	25.	12.00	<p>HANDPUPPENFÜHRUNG</p> <p>Mit Kelti im Museum</p> <p>Kelti zeigt euch seine Lieblingsorte im Museum für Kinder von 4-7 Jahren mit ihren erwachsenen Begleitungen</p> <ul style="list-style-type: none"> ▶ Kinder 2 €, Erwachsene Museumseintritt
		13.00-16.00	<p>WORKSHOP *</p> <p>Gelli-Plate-Druck</p> <p>Bei dieser besonderen Drucktechnik entstehen farbenfrohe Motive mit kreativen Formen</p> <ul style="list-style-type: none"> ▶ für Erwachsene ▶ Teilnahmegebühr 40 €, Material inklusive
SO.	26.	14.00	<p>KÜNSTLER*INNENGESPRÄCH</p> <p>Die Nominierten für den Preis zur Förderung Mainzer Bildender Künstlerinnen und Künstler 2024 kommen mit dem Publikum ins Gespräch über ihre ausgestellten Arbeiten.</p> <ul style="list-style-type: none"> ■ Laetitia Eskens, Theresa Lawrenz und Danijel Sijakovic ▶ Eintritt frei
DI	28.	10.00-13.00	<p>FERIENWORKSHOP MAXI *</p> <p>Altes, Schönes und Merkwürdiges entdecken für Kinder von 9 bis 12 Jahren</p> <ul style="list-style-type: none"> ▶ Teilnahmegebühr 15 €
		12.30-13.00	KIM – KUNST IN DER MITTAGSPAUSE **
DO	30.	10.00-17.00	<p>FRONLEICHNAM</p> <p>– Museum geöffnet</p>

SO 02.	14.00- 17.00	FAMILIENSONNTAG Offenes Kreativprogramm für Familien mit Kindern ab 4 Jahren Collage ▶ Eintritt 1 € / Person
DI 04.	12.30- 13.00	KIM – KUNST IN DER MITTAGSPAUSE **
DO 06.	12.30- 13.00	KIM – KUNST IN DER MITTAGSPAUSE **
SA 08.	10.00- 13.00	WORKSHOP * StadtGestalten. Ein kreativer Portraitworkshop <ul style="list-style-type: none"> ■ in Kooperation mit dem Lesefestival „Mainz liest ein Buch“ ■ für Erwachsene ▶ Teilnahmegebühr 15 €
	14.00	KOSTÜMFÜHRUNG „Beim Jupiter!“ mit Römerin Aurelia <ul style="list-style-type: none"> ■ Dr. Judith König ▶ Museumseintritt + 2 €
	20.00	VORTRAG mit anschließender Diskussion Psychoanalytische Gedanken zum Buch „Der Sprung“ <ul style="list-style-type: none"> ■ Mainzer Psychoanalytisches Institut in Kooperation mit dem Lesefestival „Mainz liest ein Buch“ ▶ Eintritt frei



SO	09.	14.00	FÜHRUNG und Gespräch mit der Kuratorin Dorothee Glawe M.A. in der Ausstellung „Herkunft [un]geklärt“ ▶ Museumseintritt + 2 €
DI	11.	12.30-13.00	KIM – KUNST IN DER MITTAGSPAUSE **
		18.00	VORTRAG *** „Von Neuguinea über Biebrich nach Mainz: Zur Geschichte der Sammlung Karoline und Gustav Bergmann“ ■ Dr. Anna-Maria Brandstetter, Johannes Gutenberg-Universität, Mainz ▶ Eintritt frei
		18.00	TREFFPUNKT KUNST Ausstellungsgespräch mit Stammgästen des Museums, die einander ein ausgewähltes Objekt vorstellen. Interessierte sind herzlich eingeladen. ▶ Museumseintritt
DO	13.	12.30-13.00	KIM – KUNST IN DER MITTAGSPAUSE **
SA	15.	14.00-16.00	KOMBIFÜHRUNG Aurea Magontia – Auf den Spuren des mittelalterlichen Mainz durch Stadt und Landesmuseum Anmeldung erforderlich unter www.mainz-tourismus.com Treffpunkt: Mainz Store ■ Mainzer Gästeführer ▶ 14 €, ermäßigt 12 € plus 4,50 € Museumseintritt
SO	16.	13.00	HANDPUPPENFÜHRUNG Mit Kelti im Museum Kelti zeigt euch seine Lieblingsorte im Museum für Kinder von 4-7 Jahren mit ihren erwachsenen Begleitungen ▶ Kinder 2 €, Erwachsene Museumseintritt
		14.00	THEMENFÜHRUNG Alles neu! – Kunst des 20. Jahrhunderts im Landesmuseum ▶ Museumseintritt

DI 18.	12.30-13.00	KIM – KUNST IN DER MITTAGSPAUSE **
	17.00	DER WEINSALON RHEINHESSEN zu Gast im Innenhof ▶ Eintritt frei
	19.00	Englische Kurzführung An Evening Art Journey ▶ Museumseintritt + 2 €
DO 20.	12.30-13.00	KIM – KUNST IN DER MITTAGSPAUSE **
SA 22.	14.30	EXHIBITION – DAS VERSCHWUNDENE AQUARELL * Mystery-Schnitzeljagd im Escape-Room-Stil durch das Museum Für Erwachsene und Jugendliche ab 10 Jahren ▶ Teilnahmegebühr 12 € / Person
SO 23.	15.00	FÜHRUNG in der Ausstellung Aurea Magontia – Mainz im Mittelalter In Kooperation mit dem Evangelischen Dekanat Mainz zum Jubiläum „Die Krönung. 1000 Jahre Krönung Konrad II.“ ▶ Museumseintritt
DI 25.	12.30-13.00	KIM – KUNST IN DER MITTAGSPAUSE **
DO 27.	12.30-13.00	KIM – KUNST IN DER MITTAGSPAUSE **
SA 29.	13.00-16.00	WORKSHOP * Digitale Zeichnung am Tablet für Erwachsene ▶ Teilnahmegebühr 40 €, Material inklusive
SO 30.	15.00	beziehungsweise kunst – religion – musik Die Mainzer Nachbildung der Reichskrone der Firma Weiland von 1975 <ul style="list-style-type: none"> ■ Musikalischer Impuls: Prof. Manuel Fischer-Dieskau, Hochschule für Musik Mainz ■ Kunsthistorischer Impuls: Gernot Frankhäuser ■ Theologischer Impuls: Pfarrer Kristian Körper, Evangelisches Dekanat Mainz ▶ Museumseintritt

DI 02.	12.30- 13.00	KIM – KUNST IN DER MITTAGSPAUSE **
DO 04.	12.30- 13.00	KIM – KUNST IN DER MITTAGSPAUSE **
SO 07.	14.00- 17.00	FAMILIENSONNTAG Offenes Kreativprogramm für Familien mit Kindern ab 4 Jahren Pop-up Karten ▶ Eintritt 1 € / Person
DI 09.	12.30- 13.00	KIM – KUNST IN DER MITTAGSPAUSE **
	18.00	VORTRAG *** „Der Gonsenheimer Kunstsammler Julius Schott- länder und seine Vertreibung durch die National- sozialisten“ ■ Dr. Tillmann Krach, Forum Anwalts-geschichte, Mainz ▶ Eintritt frei
	18.00	TREFFPUNKT KUNST Ausstellungsgespräch mit Stammgästen des Museums, die einander ein ausgewähltes Objekt vorstellen. Interessierte sind herzlich eingeladen. ▶ Museumseintritt



DO	11.	12.30-13.00	KIM – KUNST IN DER MITTAGSPAUSE **
SA	13.	10.00-17.00	<p>RÖMERWOCHENENDE</p> <p>Die I. Roemercohorte Opladen e.V. ist zu Gast im Innenhof des Landesmuseums Mainz und entführt die BesucherInnen in die Welt der Römer des 1. Jahrhunderts n. Chr.</p> <p>Neben einem römischen Marschlager und Erklärungen und Vorführungen zum Alltag der Legionäre warten u. a. eine römische Feldschmiede, ein Steinmetz und die Wollverarbeitung sowie textiles Handwerk auf große und kleine Gäste. Neu dabei sind eine „Wahrsagerin“ und ein Kinder-Mitmach-Programm zum Thema „Schule in römischer Zeit / schola romana“. Natürlich dürfen auch Erwachsene mit dem Stylus auf Wachstafeln schreiben oder Rechenaufgaben mit dem Abakus lösen.</p> <p>► Museumseintritt</p>
SO	14.		
DI	16.	12.30-13.00	KIM – KUNST IN DER MITTAGSPAUSE **
		17.00	<p>DER WEINSALON RHEINHESSEN</p> <p>zu Gast im Innenhof</p> <p>► Eintritt frei</p>
		19.00	<p>ENGLISCHE KURZFÜHRUNG</p> <p>An Evening Art Journey</p> <p>► Museumseintritt + 2 €</p>
DO	18.	12.30-13.00	KIM – KUNST IN DER MITTAGSPAUSE **
SO	21.	14.00	<p>FÜHRUNG in der Ausstellung</p> <p>„Herkunft [un]geklärt“</p> <p>► Museumseintritt + 2 €</p>
		15.00	<p>FÜHRUNG</p> <p>in der Ausstellung Aurea Magontia – Mainz im Mittelalter. In Kooperation mit dem Evangelischen Dekanat Mainz zum Jubiläum „Die Krönung. 1000 Jahre Krönung Konrad II.“</p> <p>► Museumseintritt</p>



DI 23.	10.00-13.00	<p>FERIENWORKSHOP MAXI *</p> <p>Altes, Schönes und Merkwürdiges entdecken Zweitägiger Workshop für Kinder von 9 bis 12 Jahren (Teil II am 24.07.)</p> <p>▶ Kursgebühr 30 €</p>
	12.30-13.00	KIM – KUNST IN DER MITTAGSPAUSE **
	18.00	<p>THEMENFÜHRUNG IN DER AUSSTELLUNG „Herkunft [un]geklärt“</p> <p>Tauschgeschäfte „Im Dienst der Heimat“ – Das Diatretglas von Hohensülzen</p> <p>▶ Museumseintritt + 2 €</p>
MI 24.	10.00-13.00	<p>FERIENWORKSHOP MAXI *</p> <p>(Teil I am 23.07.)</p>
DO 25.	12.30-13.00	KIM – KUNST IN DER MITTAGSPAUSE **
SA 27.	13.00-16.00	<p>WORKSHOP *</p> <p>Lichtbilder mit Solarpapier für Erwachsene</p> <p>▶ Teilnahmegebühr 40 €, Material inklusive</p>
	14.30	<p>EXHIBITION – DAS VERSCHWUNDENE AQUARELL *</p> <p>Mystery-Schnitzeljagd im Escape-Room-Stil durch das Museum</p> <p>Für Erwachsene und Jugendliche ab 10 Jahren</p> <p>▶ Teilnahmegebühr 12 € / Person</p>
SO 28.	14.00	<p>THEMENFÜHRUNG</p> <p>Alles neu! – Kunst des 20. Jahrhunderts im Landesmuseum</p> <p>▶ Museumseintritt</p>
	15.00	<p>KOSTÜMFÜHRUNG</p> <p>„Beim Jupiter!“ mit Römerin Aurelia</p> <p>■ Dr. Judith König</p> <p>▶ Museumseintritt + 2 €</p>
DI 30.	12.30-13.00	KIM – KUNST IN DER MITTAGSPAUSE **
MI 31.	10.00-13.00	<p>FERIENWORKSHOP MINI *</p> <p>Altes, Schönes und Merkwürdiges entdecken Zweitägiger Workshop für Kinder von 5 bis 8 Jahren (Teil II am 01.08.)</p> <p>▶ Kursgebühr 30 €</p>

AUGUST

DO 01.	10.00- 13.00	FERIENWORKSHOP MINI * Teil II (Teil I am 31.07.)
	12.30- 13.00	KIM – KUNST IN DER MITTAGSPAUSE **
SO 04.	14.00- 17.00	FAMILIENSONNTAG Offenes Kreativangebot für Familien mit Kindern ab 4 Jahren Wappen ► Eintritt 1 € / Person
DI 06.	12.30- 13.00	KIM – KUNST IN DER MITTAGSPAUSE **
DO 08.	10.00- 13.00	FERIENWORKSHOP MAXI * Altes, Schönes und Merkwürdiges entdecken Zweitägiger Workshop für Kinder von 9 bis 12 Jahren (Teil II am 09.08.) ► Kursgebühr 30 €
	12.30- 13.00	KIM – KUNST IN DER MITTAGSPAUSE **
FR 09.	10.00- 13.00	FERIENWORKSHOP MAXI * Teil II (Teil I s. 08.08.)
SO 11.	11.00	KOSTÜMFÜHRUNG „Beim Jupiter!“ mit Römerin Aurelia ■ Dr. Judith König ► Museumseintritt + 2 €
	14.00	FÜHRUNG und Gespräch mit der Kuratorin Dorothee Glawe M.A. in der Ausstellung „Herkunft [un]geklärt“ ► Museumseintritt + 2 €
DI 13.	12.30- 13.00	KIM – KUNST IN DER MITTAGSPAUSE **
	18.00	VORTRAG *** „Die Kunsthandlung David Reiling – Eine Spurensuche“ ■ Dorothee Glawe M.A., Landesmuseum Mainz ► Eintritt frei
	18.00	TREFFPUNKT KUNST Ausstellungsgespräch mit Stammgästen des Museums, die einander ein ausgewähltes Objekt vorstellen. Interessierte sind herzlich eingeladen. ► Museumseintritt



AUGUST

DO 15.	10.00-13.00	FERIENWORKSHOP MINI * Altes, Schönes und Merkwürdiges entdecken Zweitägiger Workshop für Kinder von 5 bis 8 Jahren (Teil II am 16.08.) ▶ Kursgebühr 30 €
	12.30-13.00	KIM – KUNST IN DER MITTAGSPAUSE **
FR 16.	10.00-13.00	FERIENWORKSHOP MINI * Teil II (Teil I am 15.08.)
SO 18.	12.00	THEMENFÜHRUNG Alles neu! – Kunst des 20. Jahrhunderts im Landesmuseum ▶ Museumseintritt
	14.30	EXHIBITION – DAS VERSCHWUNDENE AQUARELL * Mystery-Schnitzeljagd im Escape-Room-Stil durch das Museum Für Erwachsene und Jugendliche an 10 Jahren ▶ Teilnahmegebühr 12 € / Person
DI 20.	12.30-13.00	KIM – KUNST IN DER MITTAGSPAUSE **
	17.00	DER WEINSALON RHEINHESSEN zu Gast im Innenhof ▶ Eintritt frei
	19.00	ENGLISCHE KURZFÜHRUNG An Evening Art Journey ▶ Museumseintritt + 2 €
DO 22.	12.30-13.00	KIM – KUNST IN DER MITTAGSPAUSE **
SA 24.	14.00-16.00	KOMBIFÜHRUNG Aurea Magontia – Auf den Spuren des mittelalterlichen Mainz durch Stadt und Landesmuseum Anmeldung erforderlich unter www.mainz-tourismus.com Treffpunkt: Mainz Store ■ Mainzer Gästeführer ▶ 14 €, ermäßigt 12 € plus 4,50 € Museumseintritt

AUGUST

SO 25.	13.00	HANDPUPPENFÜHRUNG Mit Kelti im Museum Kelti zeigt euch seine Lieblingsorte im Museum für Kinder von 4-7 Jahren mit ihren erwachsenen Begleitungen ▶ Kinder 2 €, Erwachsene Museumseintritt
	15.00	FÜHRUNG in der Ausstellung Aurea Magontia – Mainz im Mittelalter In Kooperation mit dem Evangelischen Dekanat Mainz zum Jubiläum „Die Krönung. 1000 Jahre Krönung Konrad II.“ ▶ Museumseintritt
DI 27.	12.30-13.00	KIM – KUNST IN DER MITTAGSPAUSE **
DO 29.	12.30-13.00	KIM – KUNST IN DER MITTAGSPAUSE **
SA 31.	13.00-16.00	WORKSHOP * Abstrakte Reliefbilder Aus Stoff, Papier, Draht, Gips und Farbe entsteht ein Bild mit erhabenen Elementen für Erwachsene ▶ Teilnahmegebühr 40 €, Material inklusive

* Buchung erforderlich über unseren Onlineshop unter www.landesmuseum-mainz.de

** Kunst in der Mittagspause: Kurzführung mit wechselnden Referentinnen und Referenten; ohne Anmeldung; Teilnahme 2 € / Person

*** Anmeldung erforderlich unter anmeldung@gdke.rlp.de, alle Vorträge finden nach Möglichkeit hybrid statt. Anmeldeschluss ist um 12 Uhr am Tag vor dem jeweiligen Vortrag. Bitte geben Sie bei der Anmeldung an, ob Sie in Präsenz oder von Zuhause aus teilnehmen möchten.

ENTDECKEN UND CHECKEN!

PROGRAMMANGEBOTE FÜR KINDER UND JUGENDLICHE

Sie sind Lehrkraft, Erzieher:in oder möchten mit Ihrer Familie oder Ihren Freunden kommen? Unser Museum bietet ein breites pädagogisches Programm für Kinder und Jugendliche. Von Führungen über kreative Workshops bis zu Kindergeburtstagen ist alles mit dabei!

Jetzt den Code scannen und die Programmbroschüre der Museums-
pädagogik herunterladen:



Beratung, individuelle Absprachen und
Buchung der Angebote für
Schulklassen unter bildung.lmmz@gdke.rlp.de
Weitere Informationen unter
www.landmuseum-mainz.de
Menüpunkt Angebote & Programm



FREUNDE & FÖRDERER

WIR FÖRDERN

das Museum ideell und materiell.

WIR VERANSTALTEN

Vorträge, Führungen, Besichtigungen, Exkursionen, Diskussionsrunden, Lesungen und Konzerte.

SIE ERHALTEN

Einladungen zu exklusiven Previews sowie allen Ausstellungseröffnungen des Museums, ermäßigten Eintritt, Einladungen zu den Führungen, Vorträgen und Veranstaltungen.

WERDEN SIE MITGLIED IM
VEREIN DER FREUNDE DES
LANDESMUSEUMS MAINZ e. V.!

MITGLIEDSBEITRAG PRO KALENDERJAHR

Art der Mitgliedschaft	Standard / Premium
Einzelperson	30 € / 50 €
Partnerschaften	45 € / 65 €
Schüler / Studenten	10 € / 20 €
Familien	70 €
Firmen / Institutionen	100 €

LANDESMUSEUM MAINZ

Tel. 06131 28 57 210

Fax 06131 28 57 288

E-Mail:

Freunde-Landesmuseum-Mainz@web.de



Höchster Porzellanmanufaktur, Teetrinkender Chinese, um 1750-1755, erworben mit finanzieller Unterstützung des Vereins der Freunde des Landesmuseums Mainz e. V.



BILDNACHWEISE

Fotos, soweit nicht anders gekennzeichnet:
GDKE Landesmuseum Mainz, Foto: U. Rudischer

Johann Baptist Heinefetter, Fluss im Tal, zweite Hälfte 19. Jhd., Aquarell/Papier, Foto: D. Glawe; Leitmotiv zur Ausstellung „Herkunft [un]geklärt“, Foto: A. Garth, Design: Hausgrafik GbR Darmstadt; Mainzer Orpheusmosaik (Detail), römisch, Foto: K. Pelka; Schloss Villa Ludwigshöhe, GDKE, Foto: U. Pfeuffer; Die neue Moderne im Landesmuseum Mainz, Details aus: M. Beckmann, Vor dem Kostümfest, 1945; O. Ritschl, Janus, 1933, DL Ritschl-Verein e.V., Wiesbaden; M. Slevogt, Sommermorgen, 1901; M. Slevogt, Bal Paré, 1904; L. Corinth, Halbakt, 1913; J. Pascin, Frauenakt, 1910; H. Lismann, Frau mit Blumengarbe, um 1930; T. Gebürsch, Kater Simba, 1950; G. Stark, Malerei 39/53, 1953; R. Levy, Frau Lachmann, 1928. Alle außer Nr. 2: GDKE, Landesmuseum Mainz, Fotos: A. Brachat; A. Garth; U. Rudischer); Exhibition – Das verschwundene Aquarell: Ausschnitt aus: William Turner, Mainz von Süden, 1817, Gestaltung: E. Nelissen; Hausbuchmeister und Werkstatt (Conrad II. Fyoll?), Christus unter den Schriftgelehrten (Detail) aus dem Mainzer Marienleben, um 1500-1505; Juwelier Weiland, Nachbildung der Reichskrone, 1975, Gold, Schmucksteine, Email; Römerwochenende, Fotos: St. Dinges, E. Riemer, U. Rudischer, Gestaltung: A. Papendick; Joh. Seb. Barnabas Pfaff, Geflügelte Kriegerin, um 1780/85, Ton; Mosaik aus der museumspädagogischen Werkstatt.



RheinlandPfalz

GENERALLIREKTION
KULTURELLES ERBE

LANDESMUSEUM MAINZ

Generaldirektion Kulturelles Erbe Rheinland-Pfalz

Landesmuseum Mainz

Große Bleiche 49 – 51

55116 Mainz

Tel. 06131 28 570

landesmuseum-mainz@gdke.rlp.de

www.landeseuseum-mainz.de

Öffnungszeiten

Dienstag 10 – 20 Uhr

Mittwoch bis Sonntag 10 – 17 Uhr

Montag geschlossen

